ТОМСКИЙ РАЙОН

КОРНИЛОВСКОЕ СЕЛЬСКОЕ ПОСЕЛЕНИЕ

ГЕНЕРАЛЬНЫЙ ПЛАН

КАРТА ПЛАНИРУЕМОГО РАЗМЕЩЕНИЯ ОБЪЕКТОВ МЕСТНОГО ЗНАЧЕНИЯ ПОСЕЛЕНИЯ

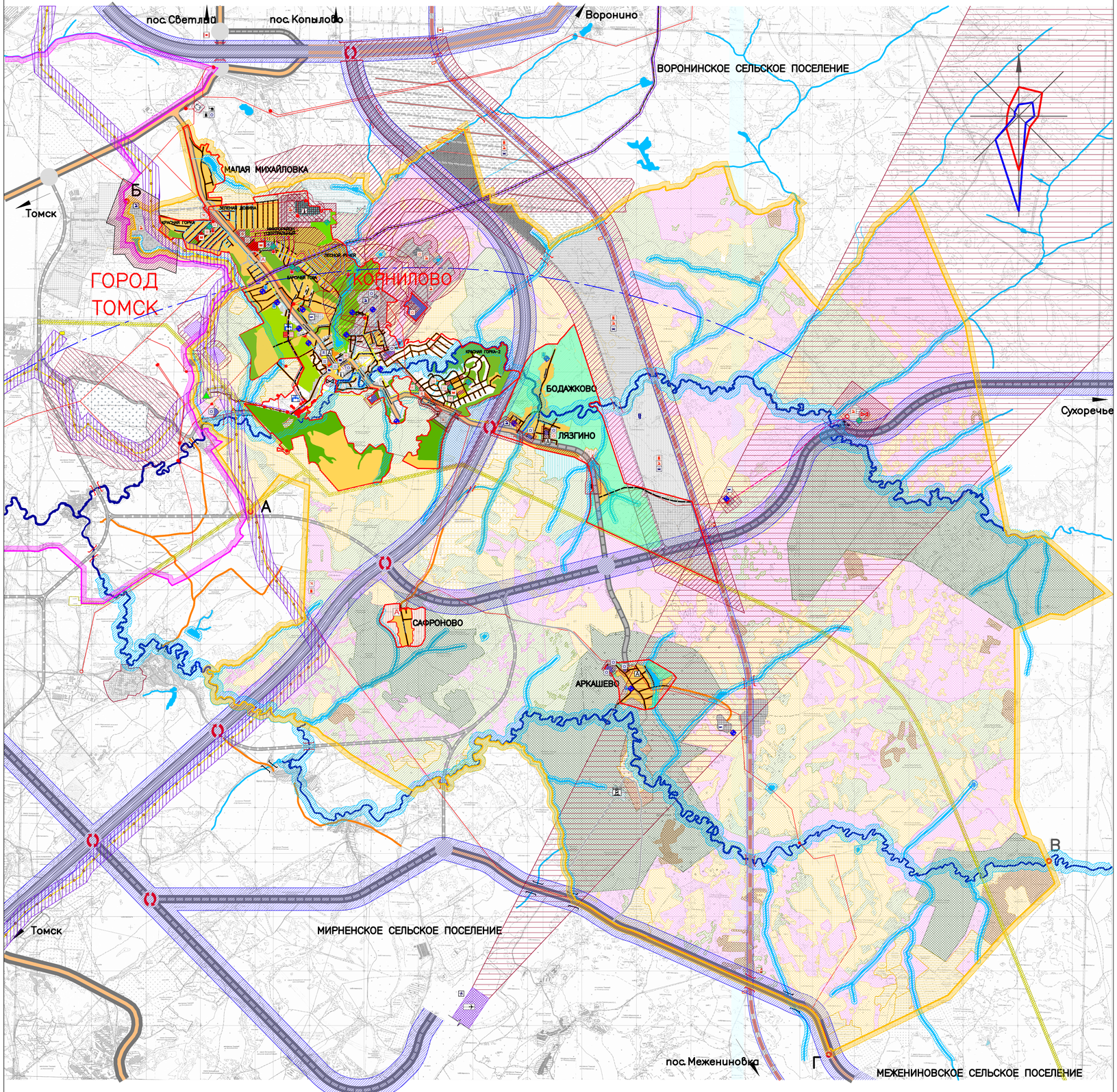

УСЛОВНЫЕ ОБОЗНАЧЕНИЯ

ГРАНИЦЫ

суш. — МО "Город Томск"

Сельское поселение

Населенный пункт

НАЗВАНИЯ

КОРНИЛОВО — Административный центр сельского поселения

ЛЯЗГИНО — Населенный пункт

КАТЕГОРИИ ЗЕМЕЛЬ

суш. / планир.

Земли населенных пунктов

Земли коллективных садов

Земли запаса

Земли с/х назначения, находящиеся в аренде (пай)

Земли сельскохозяйственного назначения, находящиеся в собственности граждан

Земли сельскохозяйственного назначения, покрытые лесом

Земли крестьянских хозяйств

Земли Гослесфонда

Земли транспорта

Земли обороны и безопасности

Земли специального назначения (кладбища, полигон ТБО)

ФУНКЦИОНАЛЬНЫЕ ЗОНЫ ЗА ГРАНИЦАМИ НАСЕЛЕННОГО ПУНКТА

суш. / планир.

Зона кедровника

Аэропорт

Песчаный карьер

Карьер по добыче глины для производства кирпича

Карьер по добыче щебня

Производственная зона

Кладбище традиционного захоронения

Кладбище, расположенное за территорией Корниловского сельского поселения

Карьер

Месторождение золота, перспективное к разработке

Зона объектов по обслуживанию автотранспорта

Зона перспективного развития объектов по обслуживанию автотранспорта (1 этап строительства)

Зона перспективного развития объектов по обслуживанию автотранспорта (2 этап строительства)

Зона перспективного развития объектов коммунально-складского назначения (3 этап строительства)

Зона перспективного развития объектов коммунально-складского назначения (3 этап строительства) расположенная за пределами границ Корниловского сельского поселения

ФУНКЦИОНАЛЬНЫЕ ЗОНЫ В ГРАНИЦАХ НАСЕЛЕННОГО ПУНКТА

суш. / планир. / на дальнейшую перспективу

Зона застройки индивидуальными жилыми домами

Зона застройки жилыми домами малой этажности (2-3 этажа)

Зона застройки жилыми домами средней этажности (5-7 этажей)

Зона многофункциональной общественной – деловой застройки

Зона размещения объектов образования

Зона размещения объектов культурного назначения

Зона размещения производственных, сельскохозяйственных предприятий и производственных объектов IV-V классов санитарной опасности

Зона коммунально – складских предприятий и объектов

Зона инженерной инфраструктуры

Зона размещения объектов инженерной инфраструктуры

Зона общественных рекреационных территорий городов/поселков

Зона спортивных комплексов и сооружений

Зона кладбищ

ОБЪЕКТЫ ТРАНСПОРТНОЙ ИНФРАСТРУКТУРЫ

АВТОМОБИЛЬНЫЙ ТРАНСПОРТ

суш. / планир.

Скоростная дорога регионального значения Р-400 км 69 К-1 С возможным переводом в дорогу федерального значения

Скоростная дорога регионального значения (Большие транспортные канал)

Дорога обычного типа регионального значения

Скоростная дорога местного значения

Дорога обычного типа местного значения

Мостовое сооружение

Автомобильная развязка в 1 уровне

Автомобильная развязка в 2-х уровнях

Автомобильная развязка в 1 уровне в границах населенного пункта

УСЛОВНЫЕ ОБОЗНАЧЕНИЯ ОКС

суш. / планир.

ОКС здравоохранения

ОКС учебно-образовательного назначения

ОКС культурно-досугового назначения

ОКС спортивного назначения

ОКС специального назначения

ОКС сельскохозяйственного назначения

ОКС производственно и коммунально-складского назначения

Остановка общественного транспорта

Станция технического обслуживания

Транспортно-логистический центр регионального значения

Автозаправочная станция (АЗС)

Вертолетная площадка

ВОЗДУШНЫЙ ТРАНСПОРТ

суш. / планир.

Аэропорт

Взлетно-посадочная полоса

Маяк

15 км зона аэропорта

ЖЕЛЕЗНОДОРОЖНЫЙ ТРАНСПОРТ

суш. / планир.

Железная дорога магистральная электрифицированная (однопутная)

Внутристанционный соединительный и подъездной путь (однопутная)

Станция железнодорожная

Железнодорожный перевод

Железнодорожный тоннель

ИНЖЕНЕРНЫЕ СЕТИ

суш. / планир.

Существующий магистральный газопровод высокого давления

Существующий распределительный газопровод с давлением 6 атм

ЛЭП 220КВ

ЛЭП 35КВ, 10КВ

Водоснабжение

Горячее водоснабжение

ЛЭП 4 КВ

Канализация

Газоснабжение

Котельная

Газораспределительная станция (ГРС)

Скважина артезианской воды

Водонапорная башня

Очистные сооружения

Электрическая подстанция

Газораспределительный шкаф (ГРПШ)

Водозабор

Станция водоподготовки

САНИТАРНО-ЗАЩИТНЫЕ ЗОНЫ

Санитарно-защитная зона

Транспортный коридор

ГИДРОГРАФИЯ

Реки

Ручьи

Озера, водохранилища

СМЕЖЕСТВА

от А до Б граница МО "Город Томск"

от Б до В граница МО "Воронинское СП"

от В до Г граница МО "Межениновское СП"

от Г до А граница МО "Мирненское СП"

0,0 0,5 1,0 1,5 2,0 2,5 3,0 км

						ГП-02-009	
Изм.	Кол. уч.	Лист	док.	Подп.	Дата	Муниципальное образование "Корниловское сельское поселение"	
Разработал	Житбаев						
ГИП	Курсанов					Стадия	Лист	Листов
ГАП	Якушев					П	1	
Директор	Курсанов					Генеральный план (1:20000). Карта планируемого размещения объектов местного значения поселения	ООО "Томская проектная компания"