ТОМСКИЙ РАЙОН

КОРНИЛОВСКОЕ СЕЛЬСКОЕ ПОСЕЛЕНИЕ

ГЕНЕРАЛЬНЫЙ ПЛАН

КАРТА ФУНКЦИОНАЛЬНЫХ ЗОН

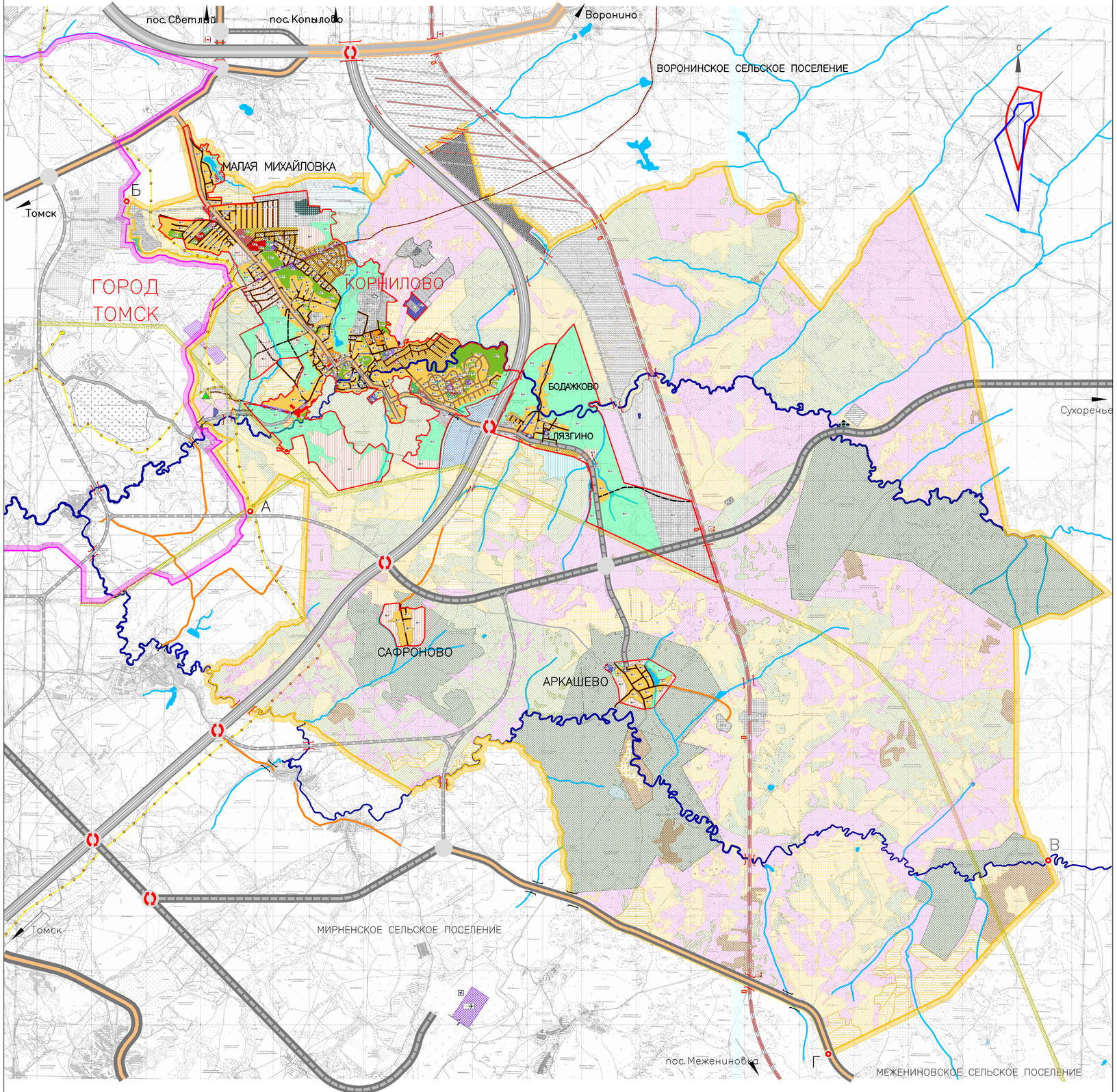

УСЛОВНЫЕ ОБОЗНАЧЕНИЯ

ГРАНИЦЫ

суш. — МО "Город Томск"

Сельского поселения

Населенного пункта

НАЗВАНИЯ

КОРНИЛОВО — Административный центр сельского поселения

ЛЯЗГИНО — Населенный пункт

КАТЕГОРИИ ЗЕМЕЛ

суш. / планир.

- Земли населенных пунктов
- Земли коллективных садов
- Земли запаса
- Земли с/х назначения, находящиеся в аренде (пай)
- Земли сельскохозяйственного назначения, находящиеся в собственности граждан
- Земли сельскохозяйственного назначения, покрытые лесом
- Земли крестьянских хозяйств
- Земли Госфонда
- Земли транспорта
- Земли обороны и безопасности
- Земли специального назначения (скотомогильники, полигон ТБО)

ФУНКЦИОНАЛЬНЫЕ ЗОНЫ ЗА ГРАНИЦАМИ НАСЕЛЕННОГО ПУНКТА

суш. / планир.

- Зона недробыча
- Аэропорт
- Песчаный карьер
- Карьер по добыче глины для производства кирпича
- Карьер по добыче щебня
- Производственная зона
- Кладбище традиционного захоронения
- Кладбище, расположенное за территорией Корниловского сельского поселения
- Карьер
- Месторождения золота, перспективные к разработке
- Зона объектов по обслуживанию автотранспорта
- Зона перспективного развития объектов по обслуживанию населения (1-й этап строительства)
- Зона перспективного развития объектов по обслуживанию населения (2-й этап строительства)
- Зона перспективного развития объектов по обслуживанию населения (3-й этап строительства)
- Зона перспективного развития объектов по обслуживанию населения (4-й этап) Корниловского сельского поселения

ФУНКЦИОНАЛЬНЫЕ ЗОНЫ В ГРАНИЦАХ НАСЕЛЕННОГО ПУНКТА

суш. / планир. / на дальнейшую перспективу

- Ж-1 — Зона застройки индивидуальными жилыми домами
- Ж-2 — Зона застройки жилыми домами малой этажности (2-3 этажа)
- Ж-3 — Зона застройки домами средней этажности (5-7 этажей)
- ОД-1 — Зона многофункциональной общественно – деловой застройки
- ОД-2 — Зона размещения объектов образования
- ОД-3 — Зона размещения объектов культурного назначения
- П-1 — Зона размещения производственных, сельскохозяйственных объектов IV-V классов санитарной опасности
- К-1 — Зона коммунально – складских предприятий и объектов
- И-1 — Зона инженерной инфраструктуры
- И-2 — Зона размещения объектов инженерной инфраструктуры
- Р-1 — Зона общественных рекреационных территорий парков,садов
- Р-2 — Зона спортивных комплексов и сооружений
- Сх-1 — Зона кладбищ

ОБЪЕКТЫ ТРАНСПОРТНОЙ ИНФРАСТРУКТУРЫ

АВТОМОБИЛЬНЫЙ ТРАНСПОРТ

суш. / планир.

- Скоростная дорога регионального значения Р-400 км 69 Кн-1 С боковыми переводом 6 дорогу федерального значения
- Скоростная дорога регионального значения (большая транспортная емкость)
- Дороги обычного типа регионального значения
- Скоростная дорога местного значения
- Дороги обычного типа местного значения
- Мостовое сооружение
- Автомобильная разбивка 6-1 удобие
- Автомобильная разбивка 6-2х удобиях
- Автомобильная разбивка 6-1 удобие 6 границах населенного пункта

ВОЗДУШНЫЙ ТРАНСПОРТ

суш. / планир.

- Аэропорт
- Взлетно-посадочная полоса

ЖЕЛЕЗНОДОРОЖНЫЙ ТРАНСПОРТ

суш. / планир.

- Железная дорога магистральная электрифицированная (планируемая)
- Внутриплощадочный соединительный и подъездной путь (планируемый)
- Станция железнодорожная
- Железнодорожный переезд
- Железнодорожный тоннель

ИНЖЕНЕРНЫЕ СЕТИ

- Существующий магистральный газопровод высокого давления
- Существующий распределительный газопровод с давлением 6 атм.
- ЛЭП 220кВ
- Газораспределительная станция (ГРС)

ГИДРОГРАФИЯ

- Реки
- Ручьи
- Озера, водохранилища

СМЕЖЕСТВА

от А до Б граница МО "Город Томск"
от Б до В граница МО "Воронинское СП"
от В до Г граница МО "Межениновское СП"
от Г до А граница МО "Мирненское СП"

0,0 0,5 1,0 1,5 2,0 2,5 3,0 км

							ГП-02-009
Изм.	Кол.уч.	Лист	№док.	Подп.	Дата		Муниципальное образование "Корниловское сельское поселение"
Разработал	Жигалева					Стадия	Лист	Листов
ГИП	Кирсанов					П	3	
ГАП	Якушев							
Директор	Кирсанов					Генеральный план (М: 20000) Карта функциональных зон	ООО "Томская проектная компания"	