

ТОМСКИЙ РАЙОН
КОРНИЛОВСКОЕ СЕЛЬСКОЕ ПОСЕЛЕНИЕ
 ГЕНЕРАЛЬНЫЙ ПЛАН
 КАРТА КОМПЛЕКСНОЙ ОЦЕНКИ СОВРЕМЕННОГО СОСТОЯНИЯ ТЕРРИТОРИИ

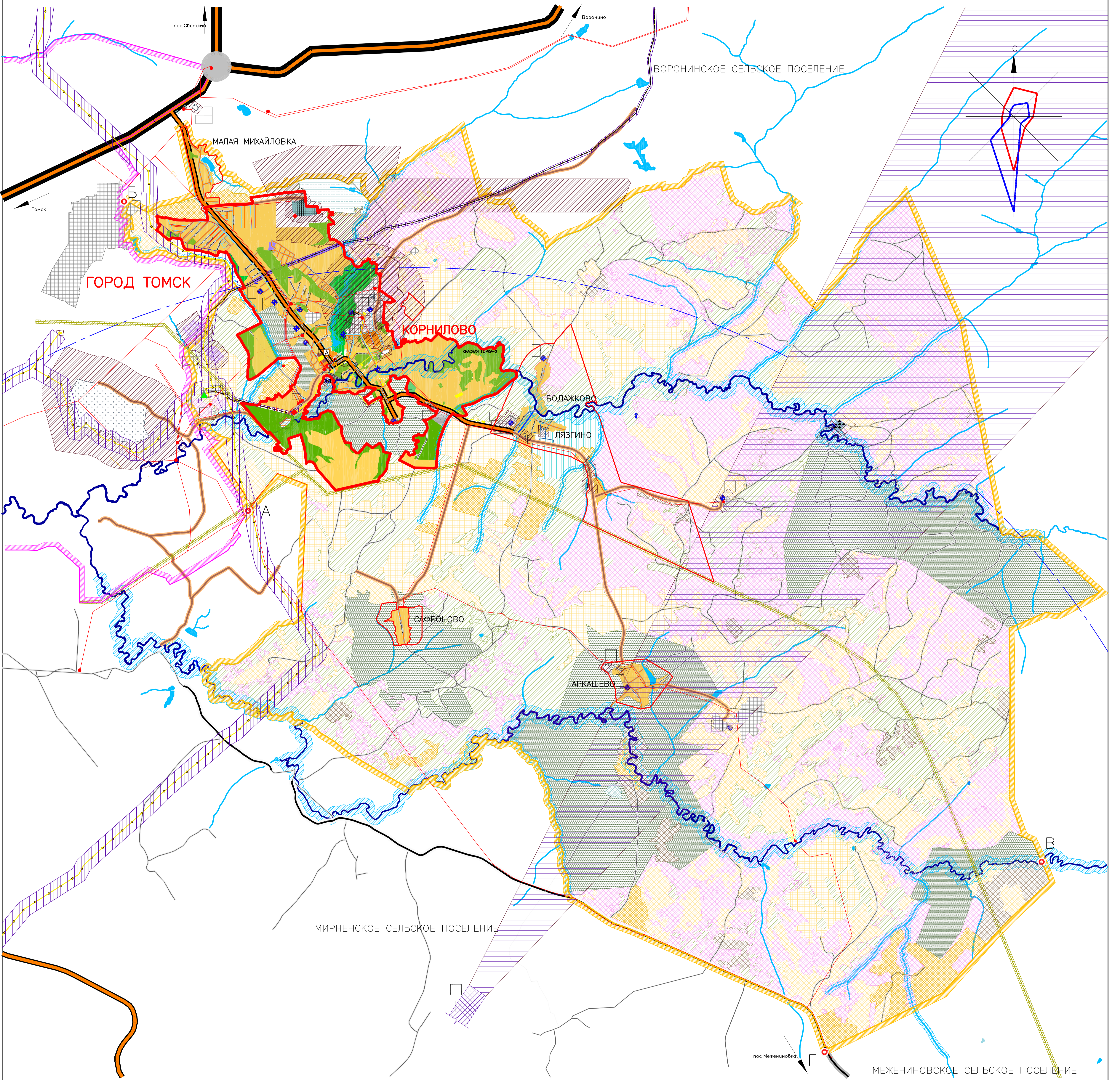

<p>ГРАНИЦЫ</p> <ul style="list-style-type: none"> МО "Город Томск" Сельского поселения Населенного пункта <p>НАЗВАНИЯ</p> <p>КОРНИЛОВО — Административный центр сельского поселения</p> <p>ЛЯЗГИНО — Населенный пункт</p> <p>АВТОДОРОГИ</p> <ul style="list-style-type: none"> Скоростная дорога регионального значения Р-400 или 69 К-1 Дорога общего типа регионального значения Дорога общего типа местного значения Проспекты и лесные Улицы в жилой застройке <p>ИНЖЕНЕРНЫЕ СЕТИ</p> <ul style="list-style-type: none"> Существующий магистральный газопровод высокого давления Существующий распределительный газопровод с давлением 0,4 атм. ЛЭП 220кВ ЛЭП 35кВ, 10кВ ВОДОСНАБЖЕНИЕ ГОРЯЧЕЕ ВОДОСНАБЖЕНИЕ 	<p>КАНАЛИЗАЦИЯ</p> <ul style="list-style-type: none"> КАНАЛИЗАЦИЯ ГАЗОСНАБЖЕНИЕ <p>ГИДРОГРАФИЯ</p> <ul style="list-style-type: none"> Реки Ручьи Озера, водохранилища <p>САНИТАРНО-ЗАЩИТНЫЕ ЗОНЫ</p> <ul style="list-style-type: none"> Зона шумовой безопасности санитпункта Санитарно-защитные зоны 	<p>КАТЕГОРИИ ЗЕМЕЛЬ</p> <ul style="list-style-type: none"> Земли населенных пунктов Земли коллективных садов Земли заповое Земли с/х назначения, находящиеся в аренде (пай) Земли сельскохозяйственного назначения, находящиеся в собственности кооператива Земли сельскохозяйственного назначения, переданные в аренду Земли крестьянских хозяйств Земли Гослесхоза Земли транспорта Земли обороны и безопасности Земли специального назначения (аэродромы, полигоны ТБО) <p>ФУНКЦИОНАЛЬНЫЕ ЗОНЫ ЗА ГРАНИЦАМИ НАСЕЛЕННОГО ПУНКТА</p> <ul style="list-style-type: none"> Зона скотоводства Аэропорт Песочный карьер Карьер по добыче глины для производства кирпича Карьер по добыче щебня Производственная зона Кладбище традиционного захоронения Карьер Песка 	<p>ФУНКЦИОНАЛЬНЫЕ ЗОНЫ В ГРАНИЦАХ НАСЕЛЕННОГО ПУНКТА</p> <ul style="list-style-type: none"> Зона застройки индивидуальными жилыми домами Зона застройки жилыми домами, многоэтажности (С-3, 5этаж) Зона застройки домами средней этажности (5-7этаж) Зона многофункциональной общепитания — деловая застройка Зона размещения объектов образования Зона размещения объектов культурного назначения Зона размещения промышленных, сельскохозяйственных предприятий и производственных объектов IV-V классов санитарной опасности Зона коммунально — складских предприятий и объектов Зона инженерной инфраструктуры Зона размещения объектов инженерной инфраструктуры Зона общественных рекреационных территорий парков, скверов Зона кладбищ 	<p>УСЛОВНЫЕ ОБОЗНАЧЕНИЯ</p> <ul style="list-style-type: none"> ОКС здравоохранения ОКС учебно-образовательного назначения ОКС культурно-досугового назначения ОКС сельскохозяйственного назначения ОКС специального назначения ОКС производственного и коммунально-складского назначения Аэропорт 15 км зона аэропорта Взлетно-посадочная полоса Автомобильная станция (АЗС) Вертолетная площадка Котельная Газораспределительная станция (ГРС) Сибирская артезианская вода Водоопорная башня Оптические сооружения 	<p>СМЕЖЕСТВА</p> <ul style="list-style-type: none"> от А до Б граница МО "Город Томск" от Б до В граница МО "Ворониновское СП" от В до Г граница МО "Межениновское СП" от Г до А граница МО "Мирненское СП" <p>0 0,5 1,0 1,5 2,0 2,5 3,0 км</p> <table border="1"> <tr> <td>Изм.</td> <td>№</td> <td>кв.</td> <td>лист</td> <td>дт.</td> <td>Подп.</td> <td>Инт.</td> </tr> <tr> <td>Составитель</td> <td>Катасова</td> <td>Курсанов</td> <td></td> <td></td> <td></td> <td></td> </tr> <tr> <td>ГАП</td> <td>Якушев</td> <td></td> <td></td> <td></td> <td></td> <td></td> </tr> <tr> <td>Директор</td> <td>Курсанов</td> <td></td> <td></td> <td></td> <td></td> <td></td> </tr> </table> <p>Муниципальное образование "Корниловское сельское поселение"</p> <p>Этапы: Лист 4</p> <p>Генеральный план (М 1:25000) карта комплексной оценки современного состояния территории 000 "Томская проектная компания"</p> <p>ГП-02-009</p>	Изм.	№	кв.	лист	дт.	Подп.	Инт.	Составитель	Катасова	Курсанов					ГАП	Якушев						Директор	Курсанов					
Изм.	№	кв.	лист	дт.	Подп.	Инт.																											
Составитель	Катасова	Курсанов																															
ГАП	Якушев																																
Директор	Курсанов																																